

附件 2

序号	试点单位名称
1	湖南新雷特 商务公司 湖南商务职 术学院

说明：1. 案例类型  
2. 案例特点

## 典型案例汇总表

序号	案例类型	案例特点
1	疫一 徒制	三教改革
2	新高 学徒	人才培养

币资队伍、三教改革、管理创新及其他等。  
推广价值上进行描述，不超过 100 字。

学,采用线

投身学习,  
学习与抗疫

学模式

人才培养模

程

“双导师”

生素质

作方式

— —

2020

2020

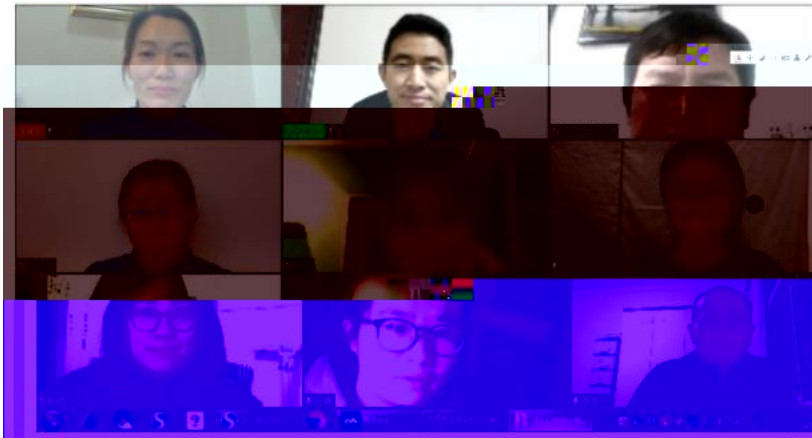



2

“

”

3 30

2020 3 29

“

”

“

”

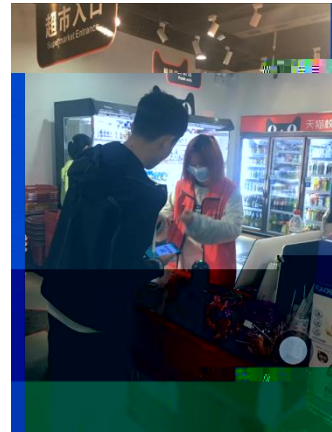
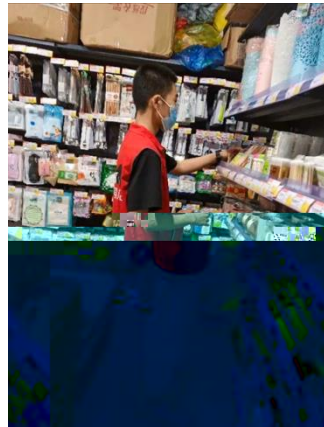
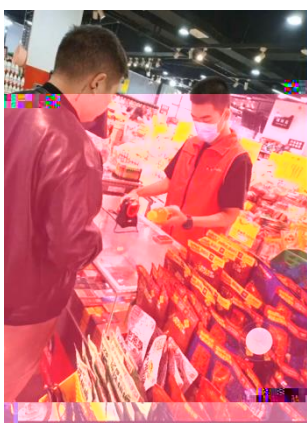

3

5 22

6 14

19 2

2

2020 10 28



:

( )

,

"

"

:



19统计与会计3

签到 问卷 抢答 选人 评分 测验 活动库

抢答 03-10 16:40

调查时间和调查期限的含义, 其区别为( )。

抢答 03-10 16:20

2. 调查单位与填报单位的关系是( )。 A. 二者是一致的 B. 二者有时是一致的 C. 二者没有关系 D. 调查单位大于报

选人 03-10 16:12

调查项目是什么?

测验 03-10 16:10

某市规定2019年工业经济活动成果年报呈报时间是2020年1月31日, 其调查时间

调查项目与调查单位( ) 调查项目与调查对象( )。

抢答 03-10 16:10

5. 统计调查的基本要求有( )。

抢答 03-10 16:10

(课堂互动)

//

//

/

/

/

/

/

/







"

"

"

"

"

"

"

"